ARMASTUSKIRJADE PETTUS

Petturid võtavad ohvritega ühendust peamiselt Interneti tutvumislehekülgedelt, aga võivad otsida kontakti ka sotsiaalmeedia kanalite või e-kirja kaudu.



MILLISED ON OHU MÄRGID?

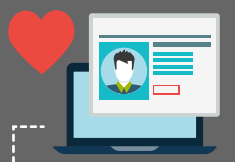

Netis kohatud värske tuttav avaldab Sinu vastu oomamatult suuri tundeid ja soovib jätkata privaatvestlusega.



Sõnumid on tihti halvasti kirjutatud ja ebamäärased.



Nende netiprofiilil toodud andmed ei klapi vestluses öelduga.

Sul palutakse saata endast intiimseid pilte või videoid.





Esmalt nad võidavad Sinu usalduse. Seejärel küsivad nad Sinult raha, kingitusi või pangakonto/krediitk aardi andmeid.

Kui Sa ei saada raha, siis nad üritavad Sinult raha väljapressida. Kui Sa saadad raha, siis nad küsivad veel juurde.

KAS SA OLED OHVER?

Ära tunne piinlikkust!
Lõpeta koheselt igasugune suhtlus petturiga.
Kui võimalik, säilita kogu toimunud suhtluse andmed, nagu näiteks Interneti vestlused.
Esita kaebus politseisse.
Teavita pettusest ka selle lehekülje või teenuse haldajaid, kus petis Sinuga esmakordselt ühendust võttis.
Kui Sa oled andnud kellelegi oma pangakonto andmed, siis võta kohe ühendust oma pangaga.

MIS SA TEHA SAAD?

- Ole väga ettevaatlik, kui palju isiklikku informatsiooni Sa jagad enda sotsiaalmeedia kanalites ja tutvumislehekülgedel.
- Alati arvesta pettuse riskiga. Pettureid leidub ka parima mainega lehekülgedel.
- Tutvumiseks võta aega ning küsi lisaküsimusi.
- Tee taustauuring ja uuri otsimootorite abil, kas inimese pilti või profiili on kasutatud ka kusagil teistel lehekülgedel.
- Ole tähelepanelik õigekirja ja grammatikavigade suhtes, samuti ebakõlade osas nende jutus ja vabanduste osas nagu nende kaamera ei töötaks.
- Ära jaga isiklikku ja kompromiteerivat materjali, mida saab kasutada väljapressimiseks.
- Kui Sa nõustud kohtuma inimesega isiklikult, siis ütle kindlasti oma perekonnale ja sõpradele, kuhu Sa lähed.
- Ole ettevaatlik raha küsimiste osas. Ära kunagi saada raha või anna krediitkaardi andmeid, pangakonto andmeid ega isiklike dokumentide koopiaid.
- Väldi ettemaksete saatmist.
- Ära saada kellelegi raha kellegi palvel kellegi teise eest - rahapesu on kriminaalkuritegu.

EUROPOL EC3 European Cybercrime Centre | EBF European Banking Federation | Politsei- ja Piirivalveamet | Eesti Pangaliit | #CyberScams